

CLIMA LABORAL Y CULTURA ORGANIZACIONAL 2023

PRIMERA REUNIÓN CON ENLACES DE DEPENDENCIAS, ENTIDADES Y MUNICIPIOS



INICIO DE LA REUNIÓN



PALABRAS DE LA LICENCIADA:
RUBÍ ELIZABETH ÁLVAREZ CASAS

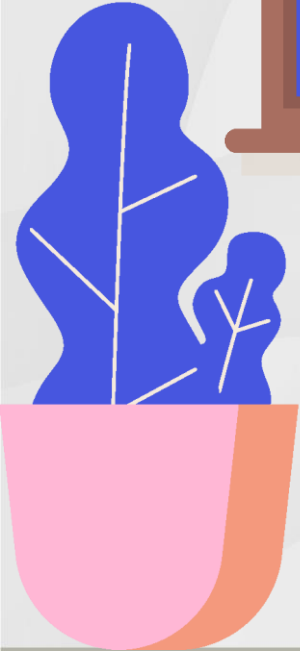
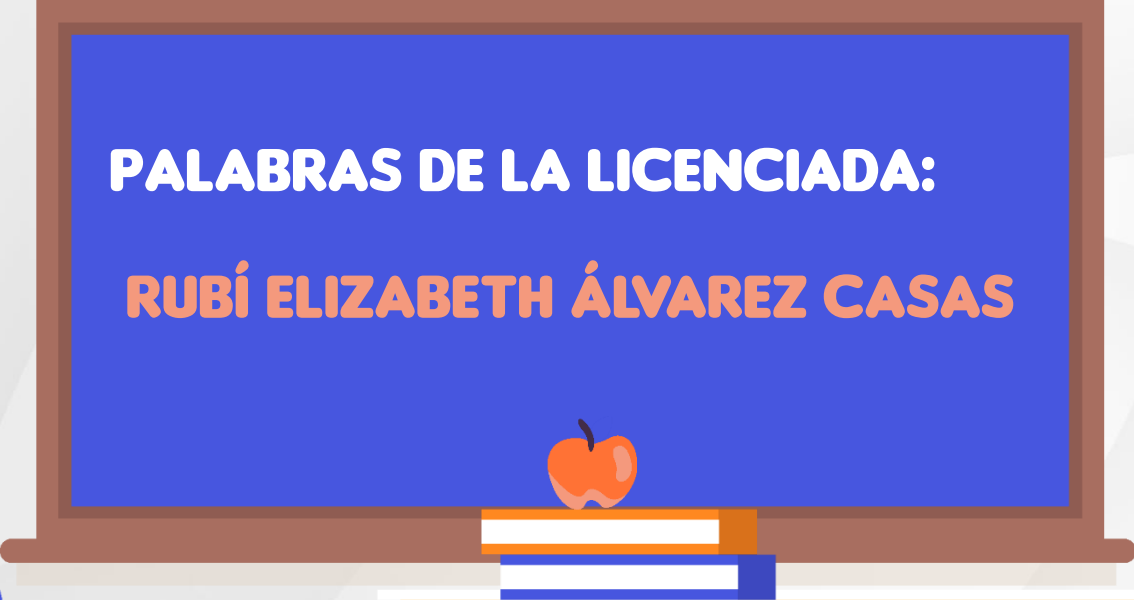

OBJETIVO DE LA REUNIÓN Y ORDEN DEL DÍA



Objetivo de la reunión: Reactivar la Red de Enlaces en materia de Clima Laboral y Cultura Organizacional 2023 y dar a conocer el esquema de trabajo con la Secretaría de la Transparencia y Rendición de Cuentas para el levantamiento de la misma.

Orden del Día:

HORARIO	ACTIVIDAD
13:00 - 13:05 horas	Inicio de la reunión por parte de la Lic. Rubí Elizabeth Álvarez Casas, Directora General de Mejoramiento de la Gestión Pública.
13:05- 13:30 horas	Presentación de los Resultados 2022 en materia de Clima Laboral y Cultura Organizacional y Plantilla de Personal de dependencias y entidades, a cargo del Lic. Rubén Ernesto Tovar García, Director de Desarrollo Administrativo.
13:30- 13:45 horas	Presentación de Sistema de Encuestas de la Secretaría de la Transparencia y Rendición de Cuentas y Perfiles de Enlaces, a cargo del Ing. Omar Peña Aguilera.
13:45- 14:15 horas	Sistema de Planes y Programas de Trabajo en materia de Clima Laboral y Cultura Organizacional 2023, a cargo de la Lic. Daniela Danaé Hernández Méndez.
14:15- 14:30 horas	Propuesta de Capacitación y Asesoría 2023 y Calendarización de Actividades Importantes, a cargo del Lic. Rubén Ernesto Tovar García
14:30- 14:45 horas.	Cierre de la sesión.





Secretaría de
la Transparencia
y Rendición
de Cuentas



RANKING DEPENDENCIAS Y ENTIDADES

CLIMA LABORAL Y CULTURA
ORGANIZACIONAL



DIRECCIÓN DE DESARROLLO ADMINISTRATIVO

RANKING GENERAL

INSTITUCIÓN	PROMEDIO GENERAL
Jefatura de Gabinete del Poder Ejecutivo	96.85
Comisión Estatal de Conciliación y Arbitraje Médico	95.88
Centro de Conciliación Laboral del Estado de Guanajuato	93.62
Centro de Evaluación y Control de Confianza	91.99
Escuela Preparatoria Regional del Rincón	91.82
Representación del Gobierno de Guanajuato en la Ciudad de México	91.37
Instituto de Formación en Seguridad Pública del Estado	90.56
Parque Agro Tecnológico Xonotli S.A de C.V.	89.79
Secretaría de Desarrollo Agroalimentario y Rural	89.69
Unidad de Transparencia y Archivos del Poder Ejecutivo	88.86
Secretaría de la Transparencia y Rendición de Cuentas	88.83
Sistema Estatal para el Desarrollo Integral de la Familia Patrocinio	88.80
Coordinadora de Fomento al Comercio Exterior	88.75
Secretaría de Desarrollo Social y Humano	88.72
Secretaría del Migrante y Enlace Internacional	88.65
Secretaría Particular del Gobernador	88.48
Instituto Tecnológico Superior de Purísima del Rincón	88.30
Coordinación General de Comunicación Social	88.26
Instituto para el Desarrollo y Atención a las Juventudes del Estado de Guanajuato	88.14

INSTITUCIÓN	PROMEDIO GENERAL
Secretaría de Seguridad Pública	87.92
Instituto Tecnológico Superior de Abasolo	87.60
Instituto de Alfabetización y Educación Básica para Adultos	87.56
Sistema Estatal para el Desarrollo Integral de la Familia	87.43
Secretaría del Medio Ambiente y Ordenamiento Territorial y Ordenamiento Territorial	86.87
Universidad Virtual del Estado de Guanajuato	86.81
Universidad Politécnica de Guanajuato	86.62
Universidad Politécnica del Bicentenario	86.52
Secretaría de Gobierno	86.47
Sistema Avanzado de Bachillerato y Educación Superior en el Estado de Guanajuato	86.05
Instituto Guanajuatense para las Personas con Discapacidad	86.00
Secretaría Ejecutiva del Sistema Estatal Anticorrupción	85.96
Secretaría de Desarrollo Económico Sustentable	85.84
Secretaría de Finanzas, Inversión y Administración	85.73
Comisión Estatal del Agua	85.72
Instituto Tecnológico Superior de Guanajuato	85.47
Fondos Guanajuato de Financiamiento	85.13
Secretaría de Infraestructura, Conectividad y Movilidad	84.89
Universidad Tecnológica del Norte de Guanajuato	84.82

RANKING GENERAL

INSTITUCIÓN	PROMEDIO GENERAL
Instituto Estatal de Capacitación	84.75
Universidad Tecnológica del Suroeste de Guanajuato	84.74
Instituto de Planeación, Estadística y Geografía del Estado de Guanajuato	84.51
Instituto de Innovación, Ciencia y Emprendimiento para la Competitividad para el Estado de Guanajuato	84.50
Instituto Tecnológico Superior del Sur de Guanajuato	84.35
Procuraduría Ambiental y de Ordenamiento Territorial del Estado de Guanajuato	83.98
Comisión Estatal de Atención Integral a Víctimas	83.86
Coordinación General Jurídica	83.72
Secretaría de Turismo	83.65
Unidad de Televisión de Guanajuato	83.00
Universidad Politécnica de Juventino Rosas	82.92
Instituto de Seguridad Social del Estado de Guanajuato	82.92
Universidad Politécnica de Pénjamo	82.79
Universidad Tecnológica de Salamanca	82.08
Secretaría de Educación de Guanajuato	81.90
Colegio de Estudios Científicos y Tecnológicos del Estado de Guanajuato	81.34
Instituto de la Mujeres Guanajuatenses	81.00
Museo Iconográfico del Quijote	80.53
Comisión Estatal del Deporte	80.41

INSTITUCIÓN	PROMEDIO GENERAL
Universidad Tecnológica de León	80.36
Fórum Cultural Guanajuato	79.67
Instituto Estatal de Cultura	79.03
Instituto de Salud Pública del Estado de Guanajuato	78.27
Instituto Tecnológico Superior de Irapuato	78.26
Parque Guanajuato Bicentenario	77.19
Universidad Tecnológica de San Miguel Allende	76.55
Procuraduría de Protección de Niñas, Niños y Adolescentes del Estado de Guanajuato	76.51
Universidad Tecnológica Laja-Bajío	76.37
Instituto Tecnológico Superior de Salvatierra (ITESS)	75.36

PROMEDIO GENERAL GOBIERNO DEL ESTADO POR RUBRO

RUBROS	RECONOCIMIENTO ORGANIZACIONAL	CAPACITACIÓN Y DESARROLLO	MEJORA Y CAMBIO	CALIDAD Y ORIENTACIÓN AL USUARIO	EQUIDAD LABORAL	COMUNICACIÓN	DISPONIBILIDAD DE RECURSOS	CALIDAD DE VIDA LABORAL	BALANCE TRABAJO-FAMILIA	COLABORACIÓN Y TRABAJO EN EQUIPO	LIDERAZGO Y PARTICIPACIÓN	IDENTIDAD CON LA INSTITUCIÓN	ENFOQUE A RESULTADOS Y PRODUCTIVIDAD	NORMATIVIDAD Y PROCESOS	PROFESIONALIZACIÓN	IMPACTO DE LA ENCUESTA EN MI INSTITUCIÓN	PROMEDIO GENERAL
Gobierno del Estado 2022	78.18	82.41	85.63	89.24	81.31	83.23	82.97	84.20	83.82	84.19	88.19	92.46	90.60	86.34	79.39	80.45	84.54

PLANTILLA DE PERSONAL

Link de descarga de la plantilla:

http://sigue.strc.guanajuato.gob.mx/wp-content/uploads/2022/09/plantilla_encuestados1.xlsx

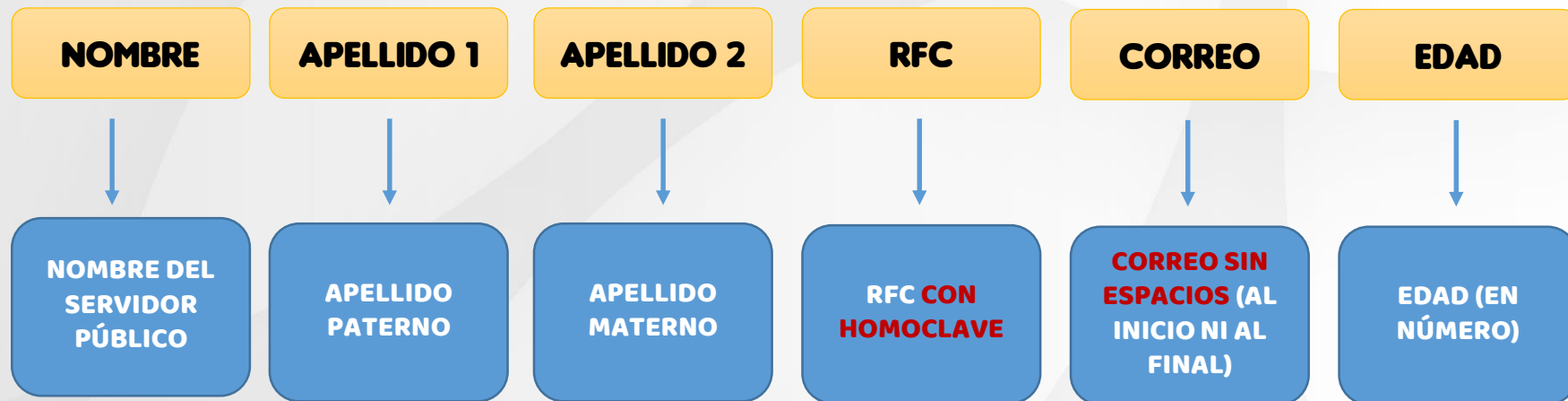

¡IMPORTANTE!



- **NO CAMBIAR LOS TITULOS DE LA TABLA**
- **SI ALGÚN SERVIDOR PÚBLICO NO TIENE ALGÚN APELLIDO, MARCAR LA CELDA CON LA LETRA "X"**

PLANTILLA DE PERSONAL

Link de descarga de la plantilla:

http://sigue.strc.guanajuato.gob.mx/wp-content/uploads/2022/09/plantilla_encuestados1.xlsx



¡IMPORTANTE!



- **SOLO ELEGIR LAS OPCIONES QUE SE DESPLIEGAN DE CADA CELDA, NO AGREGAR NUEVAS OPCIONES.**
- **NO QUITAR LOS GUIONES Y LOS NÚMEROS EN LAS OPCIONES QUE LO TENGAN**

SISTEMA DE ENCUESTAS DE LA STRC 2023

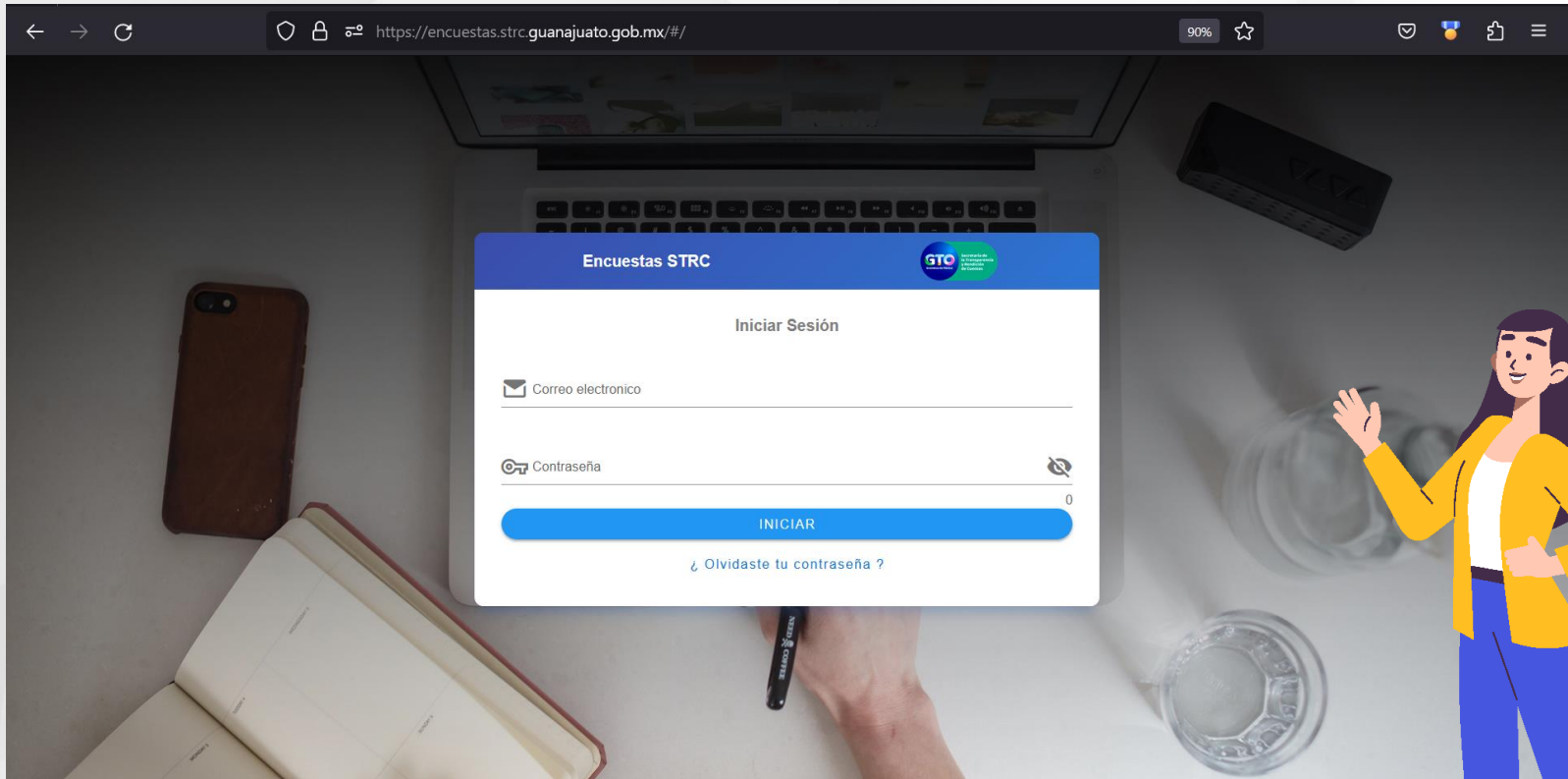

<http://encuestas.strc.guanajuato.gob.mx>



PLATAFORMA INTEGRAL DE DESARROLLO DE LA GESTIÓN PÚBLICA



The screenshot shows a web browser window with the URL <https://gestionpublica.strc.guanajuato.gob.mx/clima/login.php>. The page features the GTO logo (Grandeza de México) and the title 'Plataforma Integral de Desarrollo de la Gestión Pública'. A login form is centered, containing a 'Nombre de Usuario' field, a 'Contraseña' field, and an 'Entrar' button. Below the form, there is a link for '¿Olvidaste tu contraseña?' and the text 'Programa MAS - Clima - SIGUE'. The background of the page is a dark blue image of a crowd of people.



<https://gestionpublica.strc.guanajuato.gob.mx/clima/login.php>

FECHAS IMPORTANTES



El enlace de cada Dependencia / Entidad deberá enviar vía correo electrónico, las plantillas de los servidores públicos que laboren en su institución a mas tardar el 31 de mayo

El sistema de Encuestas de la STRC estará abierto del 29 de mayo al 14 de julio del 2023, para que los servidores públicos puedan responder la Encuesta de este año.



La Dirección de Desarrollo Administrativo, enviará por firma electrónica los reportes de los resultados de las encuestas de Clima Laboral y Cultura Organizacional 2023 a los Titulares de cada institución en el mes de Octubre.

La plataforma para la captura de los Planes y Programas de Trabajo estará habilitada a partir del próximo martes 2 de mayo del presente año hasta el 30 de noviembre.



Todos los documentos relacionados con Clima laboral y Cultura Organizacional 2023 estarán en el micro sitio de la STRC, el cual se puede acceder con el siguiente link:

<http://sigue.strc.guanajuato.gob.mx/index.php/clima-laboral/>



GTO
Grandeza de México

**Secretaría de
la Transparencia
y Rendición
de Cuentas**